

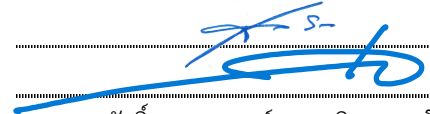

## ใบสั่งทำสวิตชิง

1. สถานที่ทำงาน	บริเวณปากซอยบ้านไทย					
2. กำหนดวันที่ทำงาน	10 ก.ค. 65	เวลา	08.00 น.	ถึง	17.00 น.	
3. ผู้ขอทำงาน	กฟอ.บปง.	งานที่ทำ	ปรับปรุงระบบจำหน่าย	ตามใบขอปฏิบัติงาน	1094/2565	
4. เตรียมการสวิตชิงโดย	นายพิชชา กลิ่นประทุม			วันที่	3 กรกฎาคม 2565	
5. ตรวจสอบสวิตชิงโดย				วันที่	3 กรกฎาคม 2565	
6. อนุมัติสวิตชิงโดย				วันที่	3 กรกฎาคม 2565	
7. สั่งทำสวิตชิงโดย	1. นายศุภสวัสดิ์, นายอนุสรณ์, นายธนิต, นายมนิช 2. นายนครินทร์, นายขุนทอง, นายสุธี, นายพนิต 3. นายเพชรรัตน์, นายพิชชา, นายณัฐกาญจน์, นายสามารถ				(กะ1 00.00 น. - 08.00 น.) (กะ2 08.00 น. - 16.00 น.) (กะ3 16.00 น. - 24.00 น.)	

ที่	รหัสอุปกรณ์	สภาพอุปกรณ์ ปกติก่อน ดำเนินการ	ดำเนินการ	เวลา	ผู้ดำเนินการ	ผู้สั่งการ	หมายเหตุ
1	<b>ตรวจสอบอุปกรณ์ป้องกันและอุปกรณ์ตัดตอนก่อนทำสวิตชิง</b>						
2	BPB08VB-01	"ON" Auto Reclose	"OFF" Auto Reclose		BPB		-
3	BPB05YB-01	"ON" Auto Reclose	"OFF" Auto Reclose		BPB		- เบรกเกอร์ 115 เควี
4	<b>เปลี่ยนทางจ่ายไฟ BPB 8</b>						
5	DIS ชั่วคราว BPB08	ปลด	สับ		บปง.		DIS ชั่วคราวหน้าสถานีตำรวจ
6	BPB01S-08	สับ	ปลด		บปง.		DIS หลังป้อมตำรวจโพธิ์คู่
7	<b>ให้ตรวจสอบ SF6 BPA2S-13, BPA4S-13 SF6 อสร. ให้อยู่สถานะ OFF และล๊อคคาน</b>						
8	<b>ให้ตรวจสอบ SF6 BPB1S-07 SF6 ตรงข้ามปากซอยบ้านไทย ให้อยู่สถานะ OFF และล๊อคคาน</b>						
9	<b>ให้ตรวจสอบ LBS 115 kV. PTR3YS-06 LBS. ดอนกระเบื้อง ให้อยู่สถานะ OFF , Indicator โข้วสีเขียวทั้ง 3 เฟส และล๊อคกุญแจ</b>						
10	<b>เมื่อพร้อมดับไฟทำงาน</b>						
11	BPB08S-09	สับ	ปลด, ล๊อคคาน		บปง.		SF6 ปากซอยบ้านไทย
12	DIS ชั่วคราว BPB08	สับ	ปลด(ใช้โหลดบัสเตอร์)		บปง.		DIS ชั่วคราวร้านวัสดุก่อสร้าง
13	BPB05YS-11	สับ	ปลด ล๊อคกุญแจ		บปง.		ABS ร้านโกอิ้ง
14	<b>แจ้งชุด Hotline กระเช้า ทำการปลด DDE บริเวณ ซอยบ้านไทยหน้าร้านอิงค์เจ็ท ออกทั้ง 3 เฟส ได้ (ตามแผนผังแนบ)</b>						
15	<b>เมื่อชุด Hotline กระเช้า ทำการปลด DDE บริเวณ ซอยบ้านไทยหน้าร้านอิงค์เจ็ท ออกทั้ง 3 เฟส เสร็จเรียบร้อย</b>						
16	<b>แจ้งพื้นที่ไฟดับให้หน่วยงานรับทราบ</b>						
17	แจ้งหน่วยงานเทสไฟ ช็อตกราวด์ จุด G1						
18	แจ้งหน่วยงานเทสไฟ ช็อตกราวด์ จุด G2						
19	แจ้งหน่วยงานเทสไฟ ช็อตกราวด์ จุด G3						
20	แจ้งหน่วยงานเทสไฟ ช็อตกราวด์ จุด G4						
21	แจ้งหน่วยงานเทสไฟ ช็อตกราวด์ จุด G5						
22	<b>เมื่อไฟฟ้าหน้างาน ทำการเทสไฟ และช็อตกราวด์ ตรวจสอบไฟดับเรียบร้อยทุกจุด พร้อมให้ลงใน WE SAFE ให้เรียบร้อย</b>						
23	<b>แจ้งชุดปฏิบัติงานทำงานได้</b>						
24	BPB08VB-01	"OFF" Auto Reclose	"ON" Auto Reclose		BPB		-
25	BPB05YB-01	"OFF" Auto Reclose	"ON" Auto Reclose		BPB		- เบรกเกอร์ 115 เควี
26	<b>แจ้งชุดปฏิบัติงานทำงานได้</b>						

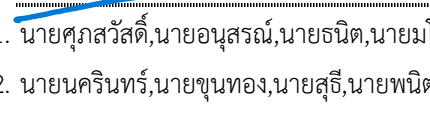

แผนผัง Singleline Diagram แสดงพื้นที่ดับกระแสไฟและจุดช็อตกราวด์

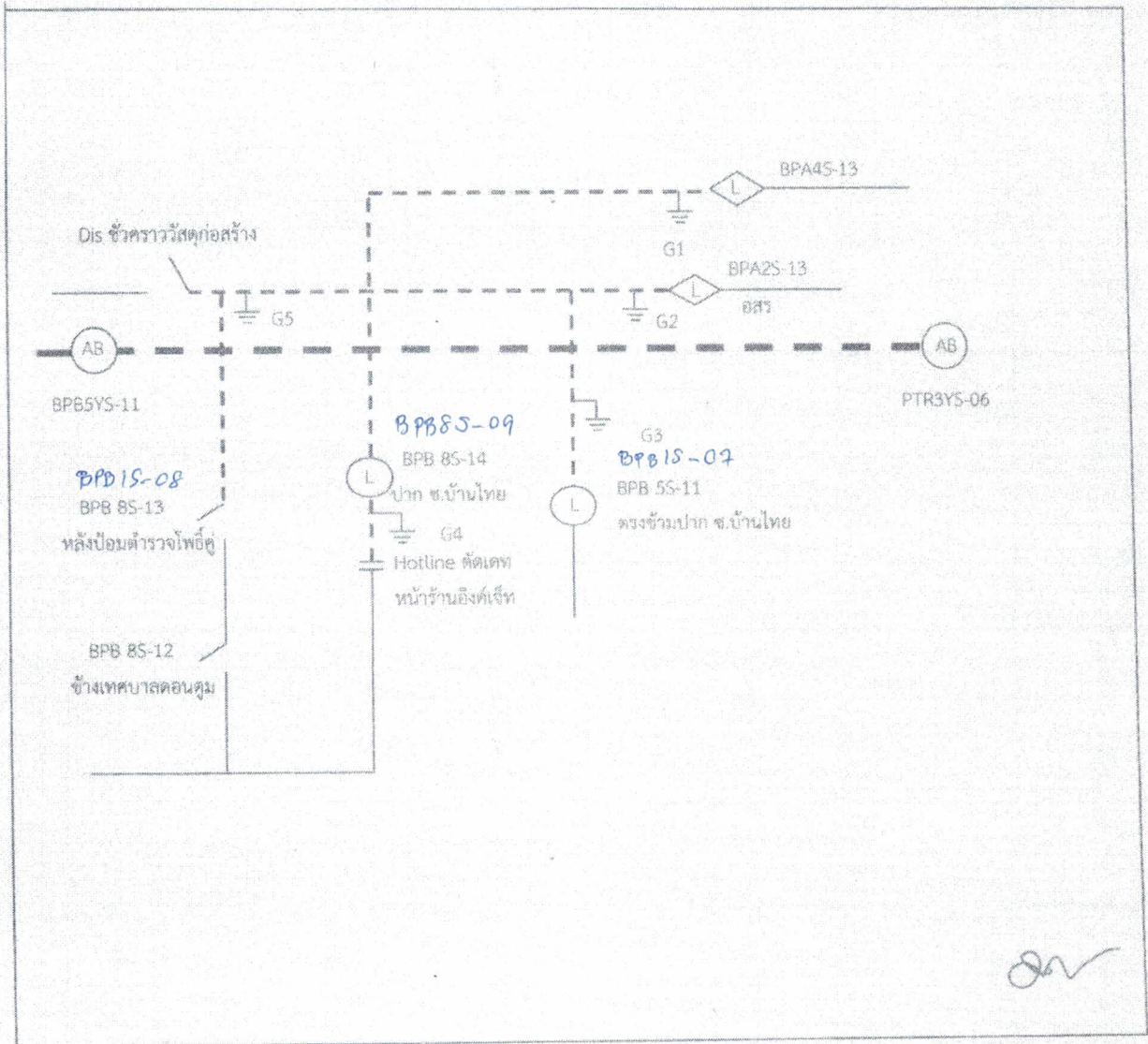

หมายเหตุ

- เส้นแสดงพื้นที่ดับกระแสไฟฟ้าเพื่อปฏิบัติงาน
- ⊥ ตำแหน่งจุด Short Ground
- || จุดตัดเคท

ผู้ควบคุมงาน นายจรัส ศรีมงคล  
 ผู้ Short Ground นายชนพล ยะนิล  
 จป. นายพลกิจ จงวัชรสถิตย์